BASKONIA

ATLANTIS

## AUDIENCIAS TELEVISIVAS EEUU

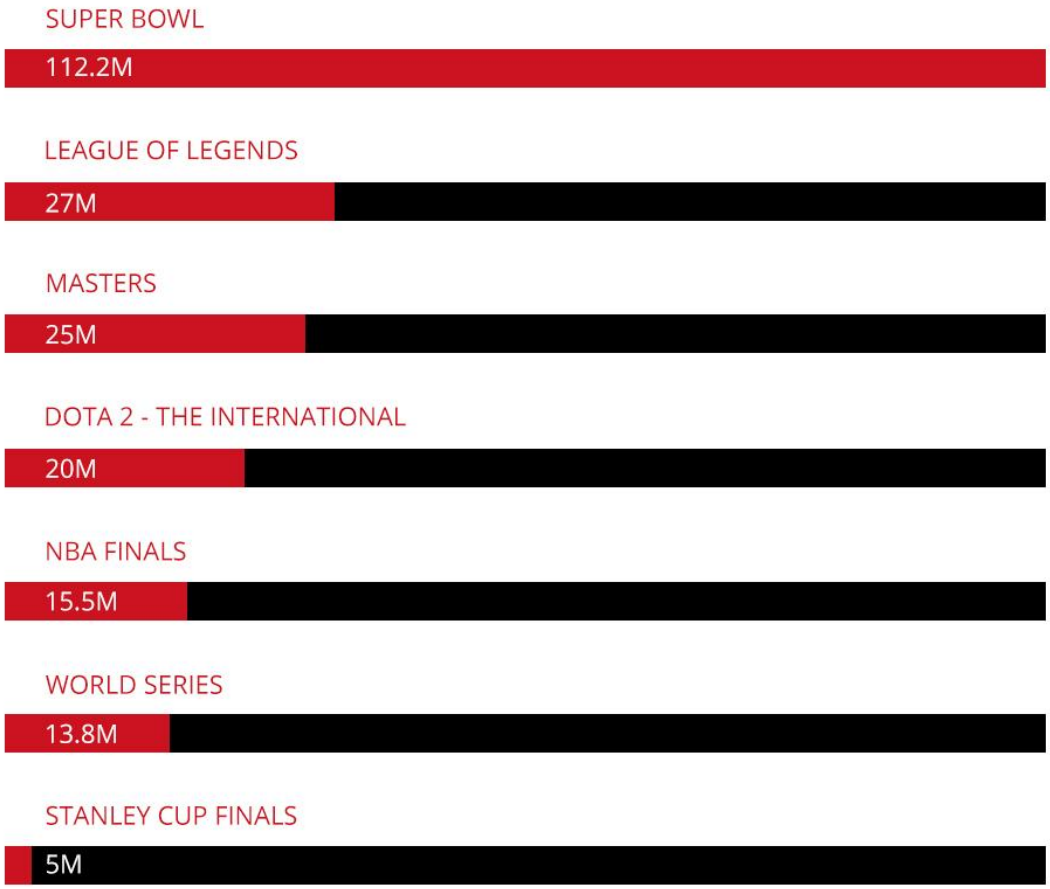


*"Resistirse es inútil,*
*los e-sports son masivos*
*y están creciendo"*

**Estudio de Newzoo publicado en ESPN**

MARS GAMING

# DEMOGRAFÍA FANS
# E-SPORTS 2014

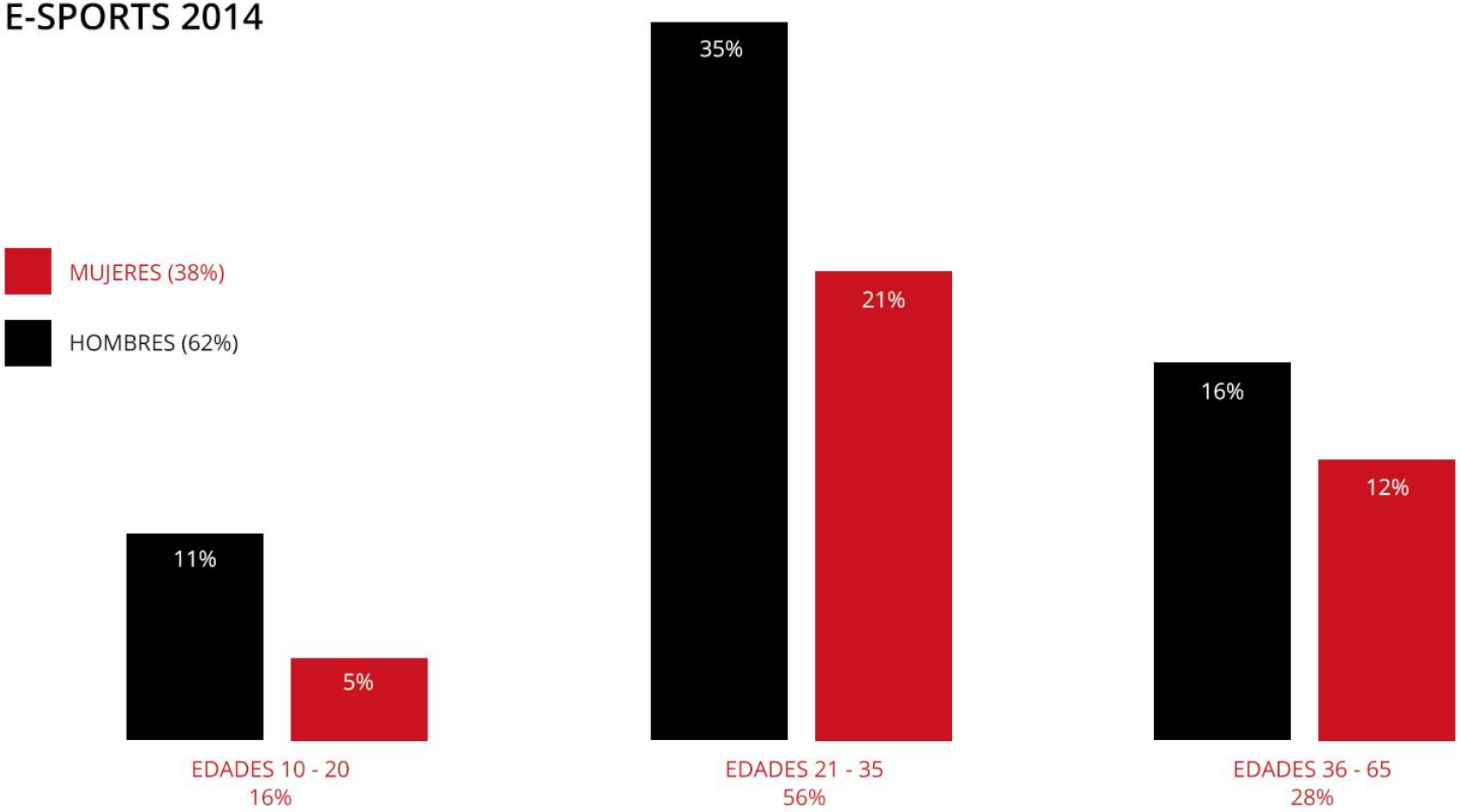


MARS GAMING

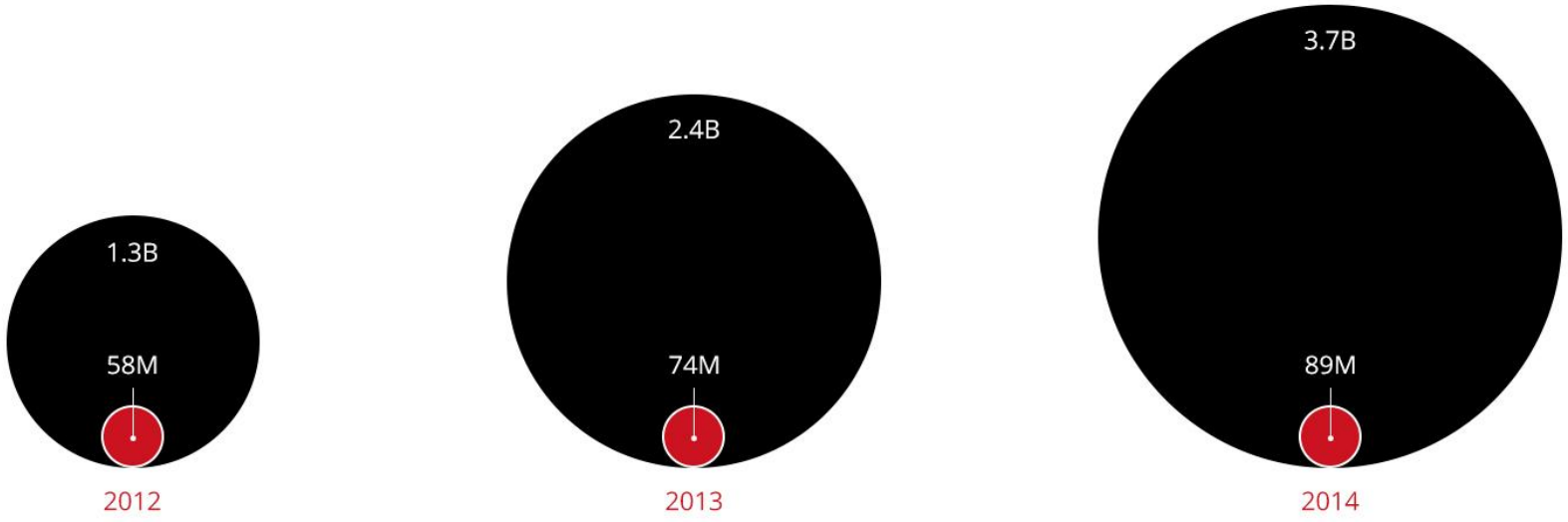


TIEMPO DEDICADO VIENDO E-SPORTS EN TODO EL MUNDO (EN HORAS)

AUDIENCIA E-SPORTS (ENTUSIASTAS/ESPECTADORES RECURRENTES)

MARS GAMING

Es un juego competitivo en línea de ritmo frenético, que fusiona la velocidad y la intensidad de la estrategia en tiempo real con elementos de juegos de rol.

Combina pensamiento estratégico, reflejos veloces y juego en equipo 5v5. 67 millones de jugadores juegan a League of Legends cada mes.

Sergi 'Lvsyan' Madrigal, Christoph 'Kvothe' Rabenstein, Rosendo 'Send0o' Fuentes, Jorge 'Stealz' Rincón, Javier 'Reaper' López, Daniel 'Ronchas' Huerta.

Es un trepidante juego de cartas de estrategia, fácil de aprender y salvajemente divertido. Es un juego de cartas coleccionables en línea que se basa en partidas por turnos entre dos oponentes, operado a través del Battle.net de Blizzard.

Hay más de 30 millones de cuentas registradas en Hearthstone.

Mario 'Mariodela' Lorente y David 'Folser' Martínez.

Es la secuela de "Defense of the Ancients", el mod más popular del juego Warcraft III: The Frozen Throne. Es una combinación de estrategia en tiempo real. El objetivo final del DotA 2 es destruir la unidad principal del enemigo llamada "Ancients".

El juego tiene un campeonato mundial, The International, el premio en 2015 es de 15 millones de euros.

Jaume 'Argoniur' Torner, Enrique 'Guito' González, Julio 'LaVeL' Bravo-Ferrer, Sergio 'SerVa' Luna y Alberto 'Aldebaran' Reolid.

El FIFA y el NBA2k son los videojuegos de deporte más importantes del mundo. Innova en cada versión para ofrecer una experiencia futbolística equilibrada, auténtica y apasionante. El videojuego más vendido del mes de enero.

El NBA2K15 permite a los jugadores escanear su propia cara y jugar hasta 80 temporadas, manejando a todos los equipos que se quieran incluidos el Baskonia.

Rafael 'Rafa' Riobó

# EQUIPACIONES
# BASKONIA - ATLANTIS

MARS GAMING

# MARS GAMING

Mars Gaming es la nueva marca gaming de Tacens, referencia para los usuarios más guerreros y amantes de la competición.

Es una empresas alavesa referente en la fabricación de productos y accesorios dirigidos a los usuarios de videojuegos y e-Sports como auriculares, teclados, ratones y demás periféricos.

Descubre todos nuestros productos especialmente diseñados para gaming, con opciones de personalización y acabados adecuados para una mayor comodidad en su manejo.

**marsgaming.eu/es/**

MARS GAMING

# DOTA 2

## CARLOS "AXINEAS" PÉREZ

Manager

## JULIO "LAVEL" BRAVO FERRER

**Sevilla / 22 años.** El capitán del equipo es frío y calculador, pero su capacidad de mando está de sobra demostrada. Lavel destaca por su serenidad.
Él se mantiene en calma en la mayoría de las situaciones, garantizando la seguridad del equipo.

## ENRIQUE "GUITO" GONZÁLEZ

**Madrid / 26 años.** Tranquilo y afable, el caballero Guito se ha alzado ya con cuatro Final Cups de Dota2. Dedicado y respetuoso, es uno de los jugadores más respetados de la escena.

Guito siempre está centrado en ayudar a sus compañeros, lo que le convierte en un verdadero apoyo en el juego.

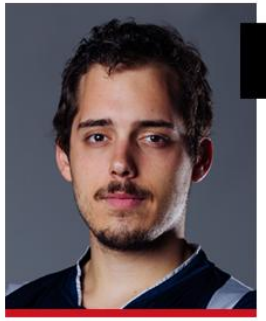

## SERGIO "SERVA" LUNA

**Badajoz / 22 años.** Serva es el integrante más exigente del equipo, es capaz de entrenar durante horas.

Su meta: convertirse en uno de los mejores jugadores de la escena española de DOTA2

## ALBERTO "ALDEBARÁN" REOLID

**Madrid / 26 años.** Su primera experiencia competitiva, en 2002 junto a Guito, le fascinó. Desde entonces, siempre está dispuesto a mejorar. Sus principales características en el juego son el control y la creación de espacios. El contrapunto de Serva. Tranquilo, meticuloso, pero poderoso. Un veterano de la escena, que disfruta con las victorias y sabe apoyar a sus compañeros.

## JAUME "ARGONIUR" TORNER

**Valencia / 19 años.** La última incorporación al equipo es un joven dotero con gran capacidad de carrylear partidas.

MARS GAMING

# LEAGUE OF LEGENDS

## DANIEL "ROCHAS" HUERTA

Coach

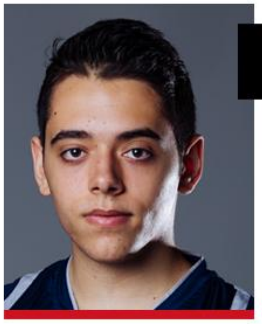

## JORGE "STEALZ" RINCÓN

**Madrid / 18 años.** A pesar de ser un jugador practicamente desconocido, Stealz sorprendió a todos en su camino a Challenger consiguiendo el mejor KDA del equipo.

Seguro y decidido, Stealz vuelve imparable junto a su compañero Reaper.

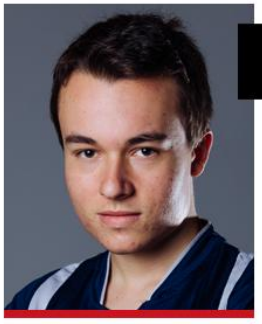

## JAVIER "REAPER" LÓPEZ

**Valencia / 18 años.** Con su enorme capacidad de cálculo, memoria y compañerismo, Reaper se alza como uno de los mejores playmaker de la escena española.

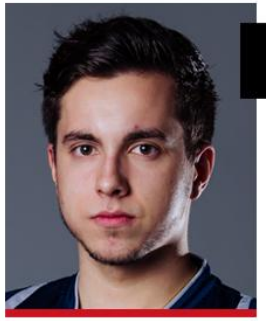

## ROSENDO "SEND0O" FUENTES

**Alemania / 19 años.** Uno de los mejores talentos europeos. Send0o es un experto duelista en el 1vs1 que disfruta retándose a sí mismo.

## CHRISTOPH "KVOTHEE" RABESTEIN

**Alemania / 17 años.** Con 17 años, Kvothee dirige al equipo desde la jungla con una calidad excepcional. Este jovencísimo jugador alemán es una de joven promesa y una pieza clave en el equipo.

## SERGI "LVSYAN" MADRIGAL

**Barcelona / 19 años.** Lvsyan es uno de los jugadores españoles con más solidez del Midland. Destaca por su capacidad de liderar al equipo y su compromiso.

MARS GAMING

# HEARTHSTONE

## DAVID "FOLSER" MARTÍNEZ

Manager de Mariodela, sirve de apoyo y ayuda estratégica para los momentos complicados. Un verdadero apasionado de los eSports.

## MARIO "MARIODELA" LLORENTE

**Albacete / 16 años.** Mario "Mariodela" Lorente es un joven pero veterano jugador de Hearthstone.

Con una amplia carrera a sus espaldas, a pesar de su edad, ha conseguido encontrar su hueco en los eSports.

MARS GAMING

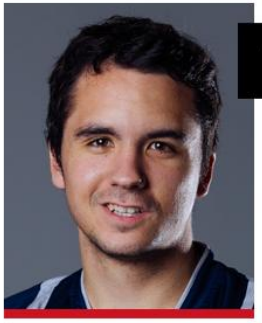

## RAFAEL "RAFA" RIOBÓ

**Toledo / 22 años.** Rafa es uno de los jugadores con mejor palmarés de la escena española de FIFA, y uno de los más respetados.

Virgin Gaming Challenge. Subcampeón Mundial. 2013 (Las Vegas)

ESWC. Subcampeón Mundial. 2011 (París)

FIFA Interactive World Cup. 3ª posición. 2013

FIFA Interactive España. 1er puesto. 2011

Torneo Tiempo de Juego. 1er puesto. 2012

ESL España. 1er puesto. 2012

LVP España. 1er puesto 3 años

ESL Torneo Juegaerapia. 1er puesto. 2014

FIFA | NBA 2K

MARS GAMING

@BKNAtlantis

BaskoniaAtlantis

www.atlantis-esports.com

MARS GAMING